

STUDZIENKA WODOMIERZOWA Ø 1200 mm

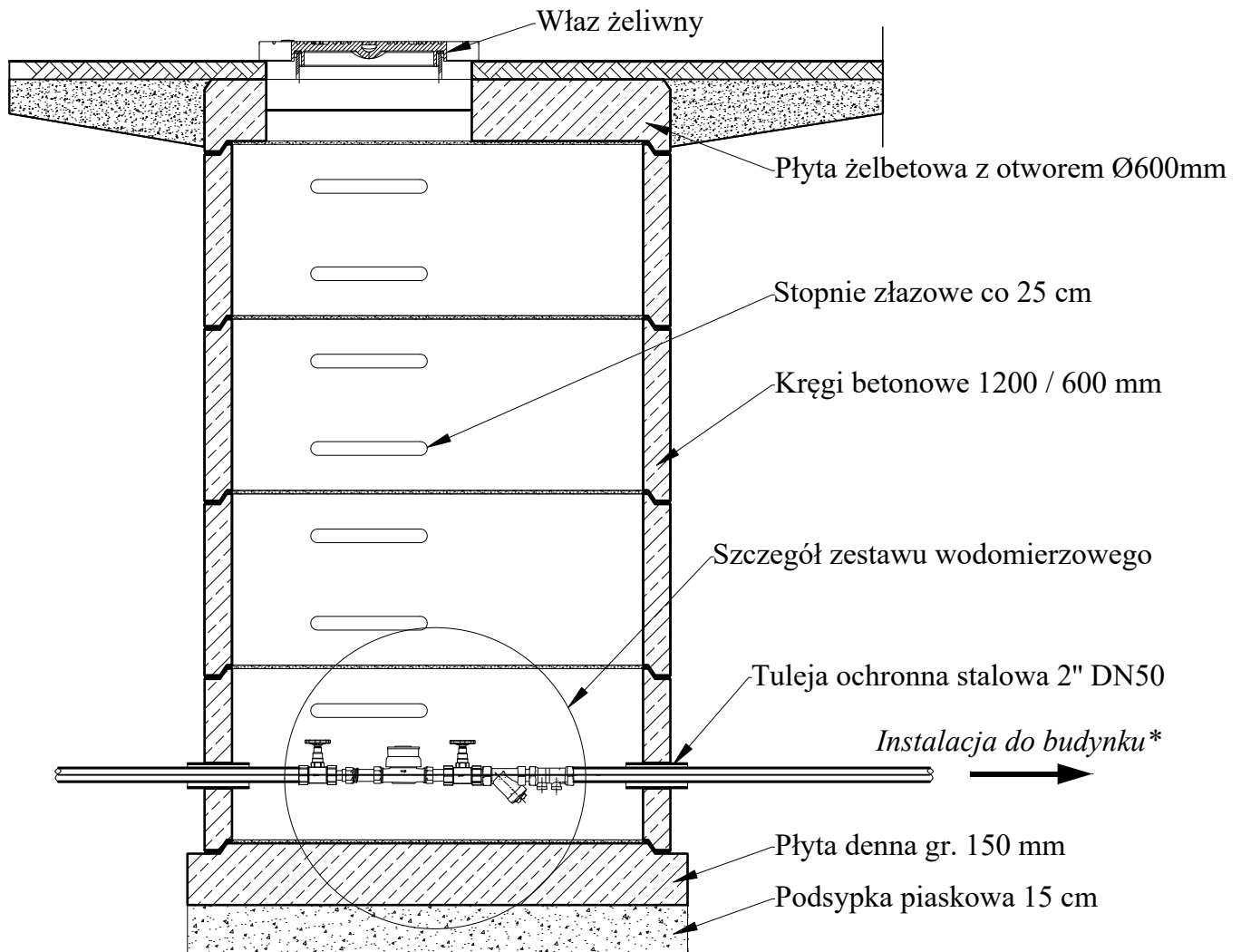

Funkcja i specjalność	Imię i nazwisko	Numer uprawnień	Podpis
Projektant branży sanitarnej	mgr inż. Paweł Chorabik	SLK/8432/PWBS/19	
Sprawdzający branży sanitarnej	mgr inż. Sławomir Łapeta	SLK/2642/POOS/09	
Opracowanie	mgr inż. Paweł Chorabik		
Kategoria obiektu budowlanego:	Faza projektu:	Numer projektu:	Wersja:
Kat. bud. obiektu XVI, VIII	Projekt techniczny - branża sanitarna	58/2022	2.00
Przedmiot opracowania:		Autor:	
Zmiana sposobu użytkowania budynku usługowego wraz z termomodernizacją i przebudową oraz niezbędną infrastrukturą techniczną w ramach zadania pn. "Adaptacja poprzez przebudowę i termomodernizację budynku na remizę strażacką dla potrzeb OSP Niegowa" - projekt budowy przyłącza wodociągowego do budynku remizy strażackiej		BIURO PROJEKTOWE PROFI	
Adres inwestycji: obręb: 0013 Niegowa jedn. ewid.: 240903_2 Niegowa działki nr ewid.: 1884/4, 1885/4		ul. Pułaskiego 7/408 42-300 Myszków tel: +48 606-851-507 tel: +48 664-476-586 tel: +48 34-315-75-71 www.profinmyszkow.com	
Inwestor:		Skala:	Data:
Gmina Niegowa ul. Sobieskiego 1 42-320 Niegowa		-	11.05.22
Nazwa rysunku:		Numer rysunku:	
Schemat studni wodomierzowej		PT_W_03	